

Jugendvorstand

Jugendvorstandsmitglied

Michaela Werdin

Am Erbstollen 20

45473 Mülheim an der Ruhr

0208/766932

michaela.werdin@web.de



Hast Du Lust auf abenteuerliche
Spielplätze und jede Menge rasante
Fahrgeschäfte?

Schloß Beck
Freizeitpark

Willst Du spielen, toben und Abenteuer erleben?

Dann bist Du im Freizeitpark Schloss Beck genau richtig! Genieße die Fahrt auf einer der spektakulären Riesenrutschen und teste Deinen Mut im 15 m hohen Baumwipfelpfad!

| | |
|----------------------------------|---|
| Wer: | Alle, die mind. 6 Jahre alt sind |
| Wann: | Am 09.10.2011 um 10 Uhr |
| Anmeldeschluss: | 25.09.2011 |
| Treffpunkt: | Am Südbadparkplatz |
| Kosten: | 12 € |
| Mitzubringen: | Proviant, wetterfeste Kleidung, bei Bedarf einen Kindersitz |
| Rückkehr: | 18 Uhr am Südbadparkplatz |
| Bei zu schlechtem Wetter: | Spiel, Spaß und Abenteuer im Indoorspielplatz |

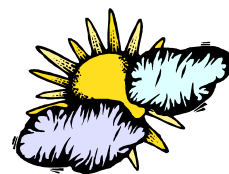

Wir freuen uns auf den Tag mit Euch im Schloss Beck!

Micha und Katha

Es gilt das Jugendschutzgesetz!

Verbindliche Anmeldung zum Ausflug nach Schloss Beck

Name: _____ Vorname: _____
Geb.-Datum: _____ Anschrift: _____
Telefon: _____ Email: _____
Krankenkasse: _____ Allergien / Erkrankungen: _____
Mitglied: ja nein (bei Bedarf bitte Rücksprache mit der
Veranstaltungsleitung)

Meine Eltern können/Ich kann fahren und habe/n noch _____ Plätze frei.

Mein Kind darf sich in Dreiergruppen ohne unmittelbare Aufsicht bewegen.

Unterschrift (ggf. der Erziehungsberechtigten): _____

Da die Anmeldung verbindlich ist und unsere Veranstaltungen zu Ihren Gunsten finanziell knapp kalkuliert sind, behalten wir uns vor den Kostenbeitrag auch bei Nichterscheinen des angemeldeten Teilnehmers einzufordern. Bei der Veranstaltung dürfen Fotos von mir/meinem Kind gemacht werden und diese stehen der DLRG zu Zwecken der Öffentlichkeitsarbeit, Ausbildung und Dokumentation zur freien Verfügung. Durch die Unterschrift der Anmeldung erklären Sie sich mit den oben genannten Punkten einverstanden.